

## JUMBO-ΘΕΜΕΛΙΩΔΗ-ΣΤΟΙΧΕΙΑ-ΝΕΑ

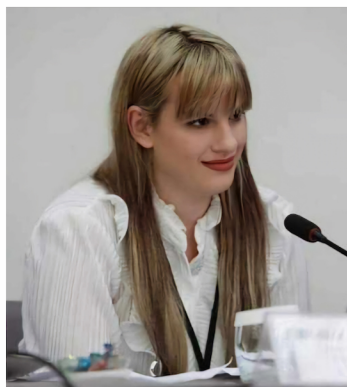

Αρθρογράφος: Αντζελίνα Καραβά  
Μέλος Γραμματείας του ΣΕΑ

Η εταιρεία ανακοίνωσε ότι για τον μήνα Φλεβάρη 2024 είχε μειωμένες πωλήσεις κατά 3% λόγω εποχικότητας καθώς πέρυσι οι αποκριές ήταν 26/2 ενώ φέτος ήταν στις 17/3 με επακόλουθο οι πωλήσεις αποκριάτικων να γίνουν το Μάρτιο και ως αποτέλεσμα δεν φάνηκαν στις πωλήσεις του Φλεβάρη. Λογικό λοιπόν να αναμένουμε έναν καλύτερο Μάρτιο 2024 σε σχέση με τον Μάρτιο του 2023. Ακόμη η διοίκηση επανέλαβε την εκτίμηση της για αύξηση πωλήσεων 8% - 10% για το 2024.



Αρθρογράφος: Συμεών Σταμπολίδης  
Μέλος Γραμματείας του ΣΕΑ

Τώρα στην έκτακτη ΓΣ που έγινε ο κ. Βακάκης ανέφερε ότι περιμένει εξομάλυνση της κατάστασης στην ερυθρά θάλασσα εντός του α' εξαμήνου 2024. Η κατάσταση στην ερυθρά θάλασσα έχει αυξήσει το μεταφορικό κόστος με αποτέλεσμα η εταιρεία να αφαιρέσει κωδικούς που έχουν μεγάλα μεταφορικά κόστη για να μην κάνει ανατιμήσεις. Επίσης ο τζίρος στο κατάστημα στο Ισραήλ επηρεάστηκε αρνητικά λόγω του πολέμου. Ακόμη οι επενδυτικές δαπάνες αναμένονται αυξημένες κατά 50% σε σχέση με 2023 λόγω αγοράς νέων καταστημάτων. Επιπλέον αναφέρθηκε και στην πτωτική τάση της κατανάλωσης λόγω των εισοδημάτων. Τέλος η μετοχή έκοψε την έκτακτη χρηματική διανομή ποσού 0,60 στις 19/2 με την πληρωμή να έγινε στις 26/3.

COMPANIES	P	DIVIDEND	DIVIDEND YIELD
JUMBO	27	2,94	10,89%
HASBRO	54	2,8	5,19%
MATTEL	19,77	0	0%
TOMY	2815	32,5	1,15%
PEPCO GROUP	17,9	0	0%
AHOLD DELHAIZE	27,12	1,08	3,98%
CECONOMY	1,77	0	0%
DELTICOM AG	2,2	0	0%

Πίνακας 1

COMPANIES	P	P/BV	EV/EBITDA	ROE	P/E
JUMBO	25,78	2,64	7,73	22.82%	11,57
HASBRO	55,54	7,29	Αρνητικό	Αρνητικό	Αρνητικό
MATTEL	18,11	2,9	9,85	10,19%	30,18
TOMY	2570	2,51	14,7	10,09%	25,47
PEPCO GROUP	19	2.26	25.8	8.88%	25
AHOLD DELHAIZE	26,79	1,73	6.07	12,43%	13,81
CECONOMY	2,15	1,81	1,16	Αρνητικό	Αρνητικό
DELTICOM AG	2.02	0,7	8.5	Αρνητικό	Αρνητικό

Πίνακας 2

Τέλος, η ραγδαία αύξηση της χρηματιστηριακής τιμής της εταιρείας έχει οδηγήσει την σχέση P/BV στο 2,64 με τον Μ.Ο. EV/EBITDA να είναι στο 11,01, με τον αντίστοιχο δείκτη της εταιρείας να είναι στο 7,73.

Όπως φαίνεται και στον διπλανό πίνακα με βάση τα αποτελέσματα χρήσης 2023, το P/E της Jumbo είναι στα 11,57 με τον Μ.Ο. του P/E των παρακάτω ανταγωνιστικών εταιρειών να είναι στα 23,61. Επίσης η αύξηση των καθαρών κερδών της Jumbo κατά 21,88% οδήγησαν σε Απόδοση Ιδίων Κεφαλαίων της εταιρείας στο 22,82%.

Η Διοίκηση με αφορμή την αύξηση κατά 21,88% των Καθαρών κερδών (€ 303,00 εκατ.) πρότεινε διανομή μερίσματος € 1,00 μικτό ανά μετοχή, δηλαδή περίπου το 45% των Καθαρών Κερδών του Ομίλου. Όσον αφορά το Δίκτυο καταστημάτων του Ομίλου, τον Απρίλιο του τρέχοντος έτους ξεκίνησε η επαναλειτουργία του υπερκαταστήματος στην Καρδίτσα όπου παρέμεινε κλειστό λόγω των πλημμυρών τον Σεπτέμβριο του 2023.

Επίσης, ξεκίνησε να λειτουργεί στην Ρουμανία το δεύτερο υπερκατάστημα Jumbo στην πόλη Oradea όπου συνάμα είναι και το δεύτερο στην πόλη, ενώ μέχρι το τέλος του 2024 αναμένεται η λειτουργία υπερκαταστήματος στην Λευκωσία (Κύπρος), στο Βουκουρέστι (Ρουμανία), στην Timisoara (Ρουμανία) αλλά και επαναλειτουργία του καταστήματος στην Λάρισα.